Este doc. é cópia do original, assinado digitalmente por CLOVIS FELICIANO SOARES JUNIOR, protocolado em 15/12/2023 às 17:05 , sob o número WST237536975
Para conferir o original, acesse o site https://www.tjes.jus.br/portaldeservicos/conferenciadocumento.do, informe o processo 0001724-23.1991.8.26.0562 e código smvqqjc.

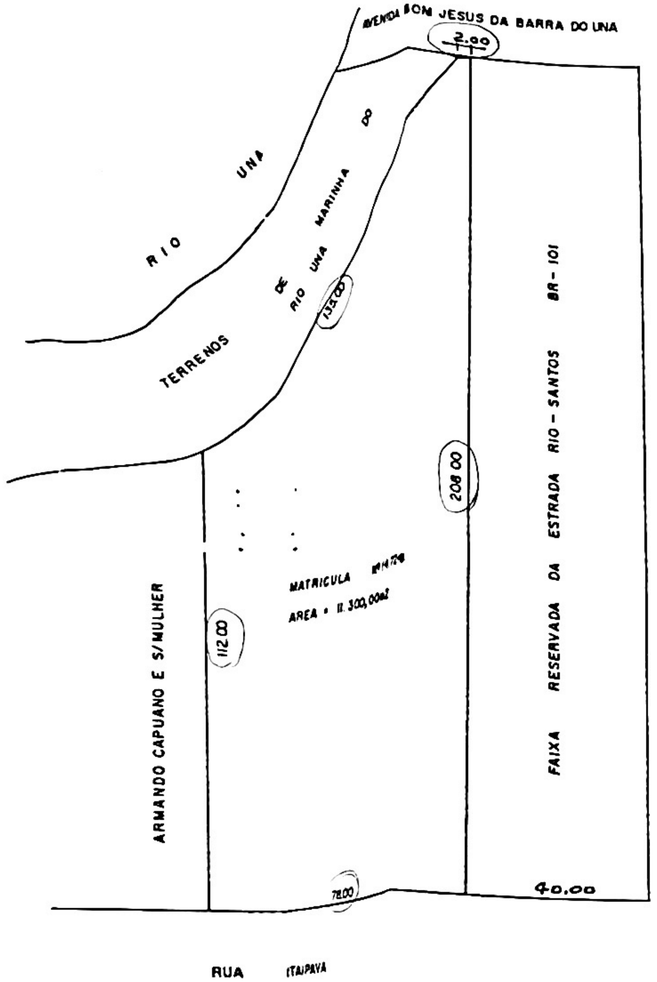

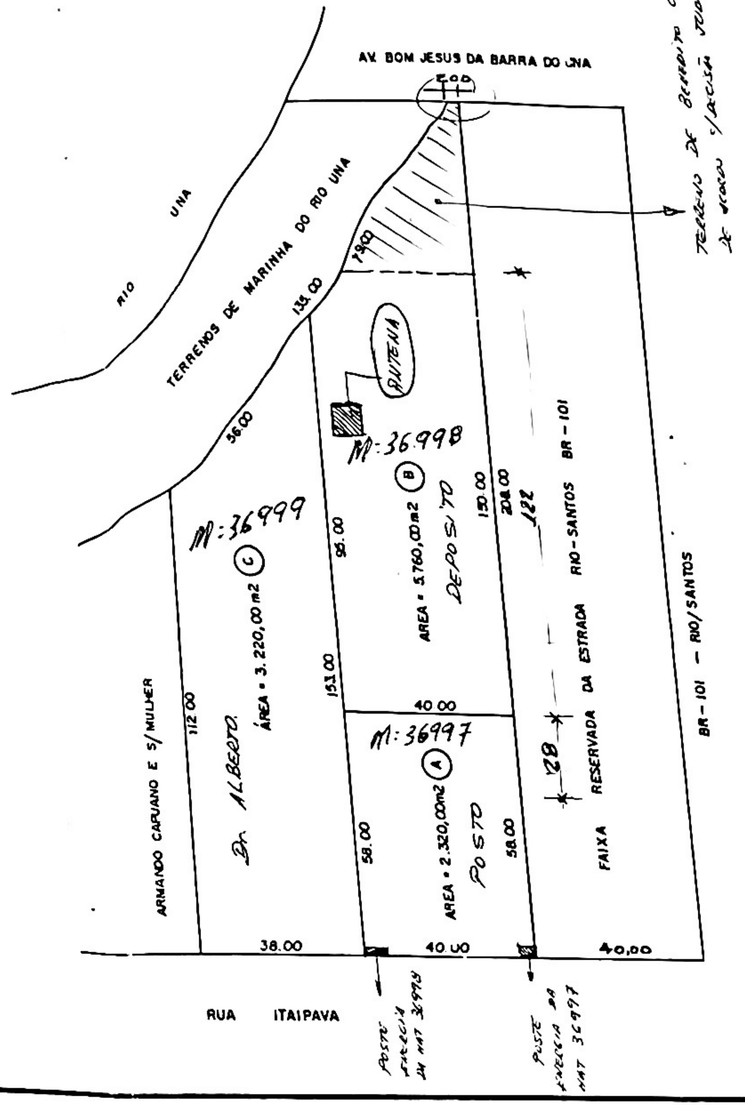

PLANTA 53498

FOLHA UNICA

ESCALA 1:1000

DESMEMBRAMENTO DE ÁREA
ASSUNTO

BR - 101 RIO/SANTOS - ESQUINA C/A R. ITAIPAVA - BARRA DO UNA
LOCAL — BAIRRO

HUBRAS PRODUTOS DE PETROLEO LTDA
PROPRIETARIO

3132 222 2204 0001.0000 - 3.132 222. 2204.0301. 0000
3132 222. 2204. 0150 0000
INSC. CADASTRAL

Folha nº 15
Proc. 8341
Data 06/12/95

SITUAÇÃO S/ ESCALA

HUBRAS PRODUTOS DE PETROLEO LTDA
PROPRIETÁRIO

NORION MENDES CARVALHO
ENG.º CIVIL
CREA 060085870 IM.03491
ART. 10498 22032 46696

AREAS

SITUAÇÃO ATUAL MATRICULA 14.724
AREA 11.300,00 m2

SITUAÇÃO PRETENDIDA

AREA	A	2.320,00 m2
AREA	B	5.760,00 m2
AREA	C	3.220,00 m2
TOTAL		11.300,00 m2

PREFEITURA

PREFEITURA MUNICIPAL DE S. Paulo (ES) 02.2000

Arq. NEWTON MARCOS GASPARINI
Diretor de Lic. de Obras Particulares
CREA: 102.9[illegible]/D

PREFEITURA MUNICIPAL DE SÃO PAULO (ES) 05/06/00

Arq. Newton Marcos Gasparini
Diretor Lic. de Obras Particulares
CREA [illegible]

AEAASS