

LAUDO DE AVALIAÇÃO

I – INFORMAÇÕES GERAIS

Para a elaboração do presente Laudo, foi considerado o estado **aparente** dos equipamentos, bem como seu nível de conservação. Ressalta-se que cada item pode apresentar danos ocultos e/ou ausência de peças não perceptíveis a olho nu. Nessas hipóteses, seria necessária a realização de uma avaliação técnica especializada, o que não integra o escopo deste trabalho.

Para apuração dos valores apresentados, este Perito Contábil utilizou o critério comparativo de mercado, com base na atualização de orçamentos e na aplicação de índices de depreciação recomendados pelos fabricantes das principais máquinas e equipamentos industriais arrecadados.

II – ATUALIZAÇÃO DOS VALORES E MEMÓRIA DE CÁLCULO

Foram realizadas várias pesquisas no mercado, com bens de características semelhantes dos equipamentos arrecadados, assim como orçamentos com os próprios fabricantes (EGISA, ZEGLA, SAUMEC).

Classificamos os equipamentos avaliados em 07 (sete) grupos para uma eventual venda partilhada.

| Setor | Avaliação em (R\$) |
|------------------|---------------------|
| Fabricação | 1.697.657,61 |
| Envase | 996.101,98 |
| Utilidades | 290.454,99 |
| Micro Cervejaria | 164.888,82 |
| Laboratório | 49.920,05 |
| Administrativo | 28.134,67 |
| Logística | 7.889,75 |
| TOTAL | 3.235.047,87 |

L4

Perícia Contábil

Na tabela abaixo são apresentados os valores finais dos equipamentos e, após consulta com os fabricantes, pesquisas comparativas de mercado e o estado de conservação dos equipamentos, foram aplicadas **taxas médias de depreciação de 45% (quarenta e cinco por cento)**.

Setor: Fabricação – R\$ 1.697.657,61

| Item | Quantidade | Setor | Fabricante | Avaliação em (R\$) |
|--|------------|------------|------------|--------------------|
| Moinho de malte com moega | 1 | Fabricação | Egisa | 12.250,00 |
| Porta paletes | 2 | Fabricação | Sem marca | 2.736,00 |
| Ar-condicionado | 1 | Fabricação | Elgin | 1.238,00 |
| Balança de precisão | 1 | Fabricação | Toledo | 1.260,00 |
| Tina de Mostura em Aço-Inox completa | 1 | Fabricação | Egisa | 103.950,00 |
| Tina de Filtração de Mosto Aço-Inox completa | 1 | Fabricação | Egisa | 132.923,00 |
| Cozinha de Mosto/Whirlpool Aço-Inox completa | 1 | Fabricação | Egisa | 104.475,00 |
| Plataforma de Serviço da Sala de Fabricação Aço-inox | 1 | Fabricação | Egisa | 45.150,00 |
| Sensores e controladores de temperatura digital >30 | 20 | Fabricação | Egisa | 2.008,13 |
| Válvulas Sanitárias Aço-Inox | 40 | Fabricação | Egisa | 26.920,00 |
| Bomba da Tina de Mostura e CIP | 1 | Fabricação | Weg | 3.012,19 |
| Bomba do Clarificador | 1 | Fabricação | Weg | 3.012,19 |
| Bomba do Cozinhador de Mosto/Whirlpool/CIP | 1 | Fabricação | Weg | 3.012,19 |
| Tanque de Água Quente em Aço-Inox isolado | 1 | Fabricação | Egisa | 54.125,00 |
| Sensores e controladores de temperatura digital | 1 | Fabricação | Egisa | 1.405,69 |
| Bomba de Água Quente | 1 | Fabricação | Weg | 3.012,19 |
| Controle da sala de fabricação do mosto | 1 | Fabricação | Egisa | 13.750,00 |
| Trocador de calor a placas (2 estágios) | 1 | Fabricação | Egisa | 19.925,00 |
| Aerador Esterilizável de mosto de linha | 1 | Fabricação | Egisa | 2.975,00 |
| Instrumentação de Vapor e Condensado | 2 | Fabricação | Egisa | 4.458,04 |
| Lavadora de Barris tipo Keg completa automática | 1 | Fabricação | Egisa | 31.300,00 |
| Tanque inoculador de leveduras -Aço- Inox | 1 | Fabricação | Egisa | 10.161,11 |
| Unidade de malteação própria | 1 | Fabricação | Própria | 10.040,63 |
| Tanque de Aço-Inox " Banho Maria peças da adega" | 2 | Fabricação | Sem marca | 1.405,69 |
| Tanque Fermentador Maturador c./ todos periféricos e peças 50/60HL | 9 | Fabricação | Egisa | 449.010,00 |
| Tanque Fermentador Maturador c./ todos periféricos e peças 25/30HL | 13 | Fabricação | Egisa | 471.250,00 |
| Valvula tipo solenóide on-off 1" BSPT | 23 | Fabricação | Novus | 3.233,08 |
| Filtro de cerveja a terra diatomácia 60micras | 1 | Fabricação | Egisa | 54.125,00 |
| Câmara Fria - Estoque refrigerado | 1 | Fabricação | Danfoss | 25.680,00 |
| Painel de controle temperatura - Adega | 1 | Fabricação | Egisa | 1.807,31 |
| Tanque móvel de aquecimento para CIP c/ painel de controle | 1 | Fabricação | Águia Inox | 14.056,88 |

L4

Perícia Contábil

| | | | | |
|---|---|------------|------------|---------------------|
| Mangureira cervejeiras com DIN Aço-Inox | 4 | Fabricação | Trelleborg | 2.891,70 |
| Mangureira cervejeiras com DIN Aço-Inox | 1 | Fabricação | Trelleborg | 1.124,55 |
| Filtro de Dry-hopping | 1 | Fabricação | Egisa | 54.125,00 |
| Bomba de CIP / Transfega | 2 | Fabricação | Egisa | 11.250,00 |
| Filtro de água de carvão | 2 | Fabricação | Indfiltros | 4.980,15 |
| Filtro de água de membrana | 2 | Fabricação | Indfiltros | 2.731,05 |
| Manifold Aço-inox com 4 vias | 1 | Fabricação | Egisa | 6.024,38 |
| Visores de linha Aço-inox 1,5 polegadas | 5 | Fabricação | Egisa | 863,49 |
| TOTAL | | | | 1.697.657,61 |

Setor: Envase – R\$ 996.101,98

| Item | Quantidade | Setor | Fabricante | Avaliação em (R\$) |
|--|------------|--------|----------------|--------------------|
| Enxaguadora Rinser Rotativo para garrafas | 1 | Envase | Saumec | 97.500,00 |
| Envasadora Rotativa para garrafas Isobarometrica com lacradores | 1 | Envase | Saumec | 247.500,00 |
| Pasteurizador de Tunel modular com 5 bombas | 1 | Envase | Saumec | 242.500,00 |
| Torre de resfriamento p/ Pasteurizador | 1 | Envase | Hidroterm (?) | 2.208,94 |
| Rotuladora automática c/ datador hotstamping e acumulador de saída | 1 | Envase | Maqmundi | 21.375,00 |
| Rinser e Envasadora de Latas automatica | 1 | Envase | Zegla | 291.500,00 |
| Virador de latas em linha | 2 | Envase | Zegla | 763,09 |
| Datador de validade de latas automático digital | 1 | Envase | Markem-Imagem | 6.426,00 |
| Forno a vapor de encolhimento de sleeve | 1 | Envase | Cetro | 17.495,00 |
| Unidade geradora de vapor | 1 | Envase | Cetro | 3.150,00 |
| Esteira e suportes de aço-inox linda de envase vidros e latas (15metros) | 1 | Envase | Zegla / Saumec | 6.750,00 |
| Emabalador de caixas em linha | 1 | Envase | Ciclop | 11.788,00 |
| Chopeira elétrica 1 via com kit de instalação | 1 | Envase | Memo | 1.516,00 |
| Chopeira elétrica 1 via com kit de instalação | 4 | Envase | Memo | 6.064,00 |
| Chopeira elétrica 2 vias com kit de instalação | 3 | Envase | Memo | 5.542,43 |
| Chopeira elétrica 1 vias com kit de instalação | 1 | Envase | GelChope | 1.516,00 |
| Chopeira elétrica 2 vias com kit de instalação | 3 | Envase | Memo | 5.542,43 |
| Chopeira a gelo 2 vias com kit de instalação | 2 | Envase | Memo | 1.759,12 |
| Chopeira a gelo 1 via com kit de instalação | 2 | Envase | Memo | 473,92 |
| Torre de chope congelante de 3 vias com kit de instalação | 6 | Envase | Memo | 6.096,67 |
| Torre Naja Importada de 1 Via | 2 | Envase | NewCastle | 1.445,85 |
| Torre Italiana (importada) de 3 vias | 1 | Envase | GelChope | 1.285,20 |
| Torre Cilindrica 2 Vias | 2 | Envase | Mimo | 1.445,85 |
| Pré-resfriador de Expansão de 3 vias | 3 | Envase | Memo | 5.421,94 |
| Pré-resfriador de Expansão de 3 vias | 1 | Envase | Memo | 1.807,31 |
| Pré-resfriador de Expansão de 2 vias | 4 | Envase | Memo | 7.229,25 |
| TOTAL | | | | 996.101,98 |

L4

Perícia Contábil

Setor: Utilidades – R\$ 290.454,99

| Item | Quantidade | Setor | Fabricante | Avaliação em (R\$) |
|---|------------|------------|------------------|--------------------|
| Armadilha luminosa "violeta" | 1 | Utilidades | Sem marca | 120,49 |
| Edificação de laboratório físico-química | 1 | Utilidades | Obra | 923,74 |
| Tanque de Condensado em Aço-Inox | 1 | Utilidades | Egisa | 3.625,00 |
| Tanque de Etanol em Aço-Inox isolado | 1 | Utilidades | Egisa | 41.408,00 |
| Bomba de Processo de Etanol | 2 | Utilidades | Weg | 6.024,38 |
| Sistema de fluxostato de desarme automático em variação de pressão de circulação de frio | 1 | Utilidades | Sem marca | 1.022,14 |
| Transformador 220V p/ 330V | 2 | Utilidades | Kimarki | 4.417,88 |
| ETE - com 1 caixa de 1.000 litros + 3 caixas de 5.000 litros/cada | 1 | Utilidades | Fortleve | 18.073,13 |
| Separador de resíduos sólidos ETE | 1 | Utilidades | Ecofiltro | 3.413,81 |
| Motores e bombas diversos da ETE | 3 | Utilidades | Weg / Sapo | 1.445,85 |
| Caixa d'água Aço-Carbono coleta pós ETE (água de reuso) | 1 | Utilidades | Sem marca | 10.040,63 |
| Compressor de ar comprimido | 2 | Utilidades | Schulz | 7.070,00 |
| Compressor de ar comprimido PARAFUSO novo c/ cabine | 1 | Utilidades | Schulz | 11.216,00 |
| Secador de ar comprimido + 3 filtros de ar | 1 | Utilidades | SMC | 2.470,00 |
| Bomba de Caldeira | 2 | Utilidades | Weg | 2.249,10 |
| Extintores de incêndio | 3 | Utilidades | Jund Extint | 421,71 |
| Caldeira de GLP | 1 | Utilidades | Arauterm | 61.520,00 |
| Chiller 2 compressores | 1 | Utilidades | Qualiterm | 34.748,40 |
| Extintores de incêndio | 1 | Utilidades | Jund Extint | 140,57 |
| Extintores de incêndio | 1 | Utilidades | Jund Extint | 140,57 |
| Extintores de incêndio | 1 | Utilidades | Jund Extint | 140,57 |
| Peças de manutenção em geral (espigão, carretéis, tampão, reduções, curvas, válvula etc.) em aço-inox | 1 | Utilidades | Egisa / Diversos | 1.800,00 |
| Tubulações | 643m | Utilidades | Egisa | 27.292,94 |
| Isolamento de refrigeração | 438m | Utilidades | Egisa | 18.330,30 |
| Isolamento de vapor (caldeira) | 205m | Utilidades | Egisa | 7.011,00 |
| Canaletas de Aço-Inox para escoamento líquido da indústria (instalação no Gail) | 80m | Utilidades | Sem marca | 2.475,00 |
| Sistema de segurança do prédio | 1 | Utilidades | Intelbras | 1.405,69 |
| Bomba de pressão de água com pressostato | 2 | Utilidades | Weg | 2.008,13 |
| Estrutura transformador de entrada de energia no prédio industrial + Poste | 1 | Utilidades | Itaipu | 19.500,00 |
| TOTAL | | | | 290.454,99 |

L4

Perícia Contábil

| | | | | |
|--|----|------------------|-------------|-------------------|
| Barril Feitos artesanalmente em madeira para maturação de cerveja | 1 | Micro Cervejaria | MF Tanoaria | 600,00 |
| Barril Feitos artesanalmente em madeira para maturação de cerveja | 1 | Micro Cervejaria | MF Tanoaria | 600,00 |
| Barril Feitos artesanalmente em madeira para maturação de cerveja | 1 | Micro Cervejaria | MF Tanoaria | 600,00 |
| Barril Feitos artesanalmente com madeira importada Carvalho Frances Virgem | 1 | Micro Cervejaria | Mesa Casa | 600,00 |
| Barril Feitos artesanalmente com madeira importada Carvalho Frances Virgem | 1 | Micro Cervejaria | Mesa Casa | 600,00 |
| Suporte de aço-carbono para cada 2 barris de madeira | 14 | Micro Cervejaria | MF Tanoaria | 1.967,96 |
| Edificação do Bar da fábrica | 1 | Micro Cervejaria | Obra | 21.000,00 |
| Pré-resfriadores funcionamento bar da fábrica | 4 | Micro Cervejaria | Memo | 7.229,25 |
| Pré-resfriadores funcionamento bar da fábrica | 2 | Micro Cervejaria | Memo | 3.614,63 |
| Unidade de gelar copos | 1 | Micro Cervejaria | Memo | 481,95 |
| Torre de chope com congelamento (projeto especial) | 1 | Micro Cervejaria | Memo | 2.340,00 |
| Bandeja pingadeira com 2 Gela copos Aço-Inox | 1 | Micro Cervejaria | Memo | 907,50 |
| Banquetas formato Rolha Metálica | 4 | Micro Cervejaria | Botcap | 244,19 |
| Tambor 200ml com estofado (banco bar) | 3 | Micro Cervejaria | Sem marca | 289,17 |
| Mesa 4 lugares redonda madeira rustica | 3 | Micro Cervejaria | Sem marca | 1.048,24 |
| Mesa 5 lugares redondo Tronco de Arvore Rústico | 2 | Micro Cervejaria | Sem marca | 1.847,48 |
| Mesa grande de vidro 8 lugares quadrada | 1 | Micro Cervejaria | Sem marca | 1.405,69 |
| Prateleiras de exposição de produtos | 2 | Micro Cervejaria | Oppa | 481,95 |
| Armário cristaleira de copos | 1 | Micro Cervejaria | Marceneiro | 381,54 |
| Armário Caixa Bar da Fábrica | 1 | Micro Cervejaria | Marceneiro | 502,03 |
| Cadeiras madeira | 22 | Micro Cervejaria | Oppa | 963,10 |
| Luminárias suspensas c/ lâmpada "Tomas Edson" amarelas | 4 | Micro Cervejaria | Artesanal | 120,49 |
| Régua com lâmpadas LED embutidas | 13 | Micro Cervejaria | Sem marca | 2.083,23 |
| TOTAL | | | | 164.888,82 |

Setor: Laboratório – R\$ 49.920,05

| Item | Quantidade | Setor | Fabricante | Avaliação em (R\$) |
|--|------------|-------------|-------------------|--------------------|
| Mobiliário e bancada completa laboratorio físico-químico | 1 | Laboratório | Brasilab | 3.413,81 |
| Edificação de laboratorio microbiologia | 1 | Laboratório | Obra | 602,44 |
| Mobiliário e bancada completa laboratorio microbiológico | 1 | Laboratório | Brasilab | 3.413,81 |
| Medidor de CO2 - BeerCarbTester | 2 | Laboratório | Tap Right | 3.935,93 |
| Aparelho medidor de O2 dissolvido em água | 1 | Laboratório | Thermo Scientific | 6.140,00 |
| Pedra vibratoria para balança analítica laboratorio | 1 | Laboratório | Brasilab | 401,63 |
| Aparelho medidor de PH digital automático | 1 | Laboratório | ION | 837,39 |
| Refratometro portatil | 1 | Laboratório | ATC | 100,41 |
| Microscópio para análise de leveduras | 1 | Laboratório | BEL | 602,44 |
| Turbidimetria de Bancada digital | 1 | Laboratório | Tecnal | 2.319,00 |
| Mini Destilador de Alcool | 1 | Laboratório | Tecnal | 4.487,60 |
| Mini Mesa Agitadora Orbital c/ motoretudor | 1 | Laboratório | Tecnal | 2.000,00 |
| Densimetro de alta precisão | 1 | Laboratório | Tecnal | 8.045,00 |

L4

Perícia Contábil

| | | | | |
|--|---|-------------|-------------|------------------|
| Bloco em alumínio fundido multiprovas | 1 | Laboratório | Tecnal | 1.927,80 |
| Extintores de incêndio | 3 | Laboratório | Jund Extint | 421,71 |
| Enchedora Manual 4 bicos | 1 | Laboratório | Brewmetal | 2.425,00 |
| Recravador de garrafas Semi-automático 1 Bico1 | 1 | Laboratório | InLager | 1.149,50 |
| Filtro de Linha Aço-Inox | 1 | Laboratório | 3M | 1.134,50 |
| Aparelho Ar-Condicionado | 1 | Laboratório | Samsung | 540,00 |
| Microcomputador + tela + teclado + mouse | 1 | Laboratório | Samsung | 481,95 |
| Cadeira Laboratorio | 2 | Laboratório | Sem marca | 132,54 |
| Banco Laboratório | 1 | Laboratório | Sem marca | 130,13 |
| Geladeira c/ congelador | 1 | Laboratório | Brastemp | 1.004,06 |
| Bancada de Pedra Laboratorio Mobiliario todo laboratorio | 1 | Laboratório | Brasilab | 3.413,81 |
| Balança Digital | 1 | Laboratório | Segma | 90,00 |
| Balança Digital | 1 | Laboratório | Prix | 247,50 |
| Medidor computadorizado de UP de pasteurização | 1 | Laboratório | HOBO | 522,11 |
| TOTAL | | | | 49.920,05 |

Setor: Administrativo – R\$ 28.134,67

| Item | Quantidade | Setor | Fabricante | Avaliação em (R\$) |
|---|------------|----------------|------------------|--------------------|
| Aparelho de ar-condicionado | 2 | Administrativo | York | 2.650,00 |
| Prateleiras de rótulos | 4 | Administrativo | Aço | 108,00 |
| Cadeiras Vermelhas PP | 9 | Administrativo | Tramontina | 900,04 |
| Aparelho de ponto digital | 1 | Administrativo | Registron | 280,33 |
| Mesa Recepção Branca | 2 | Administrativo | Marceneiro | 1.204,88 |
| Cadeira Recepção c/ braço estofada | 2 | Administrativo | Sem marca | 200,81 |
| Bancada 4 portas recepção | 1 | Administrativo | Marceneiro | 923,74 |
| Impressora multifuncional PB Wifi | 1 | Administrativo | Samsung | 301,22 |
| Impressora multifuncional PB Wifi | 1 | Administrativo | Samsung | 301,22 |
| Microcomputador + tela + teclado + mouse | 1 | Administrativo | Samsung | 481,95 |
| Microcomputador + tela + teclado + mouse | 1 | Administrativo | LG | 481,95 |
| Impressora de etiquetas | 1 | Administrativo | ELGIN | 775,14 |
| Sistema de Interfone Protection | 1 | Administrativo | Protection | 72,29 |
| Cadeira estofada diretoria | 2 | Administrativo | Marceneiro | 563,88 |
| Mesa gerencia c/ 2 gavetas | 2 | Administrativo | Marceneiro | 305,24 |
| Armario gerencia 4 portas | 1 | Administrativo | Marceneiro | 249,01 |
| Armario vertical 2 portas madeira | 2 | Administrativo | Marceneiro | 498,02 |
| Mesa de centro espera diretoria | 1 | Administrativo | Marceneiro | 32,13 |
| Divisórias sanduiche com persiana | 4 | Administrativo | ON | 2.700,00 |
| Extintores de incêndio | 2 | Administrativo | Jund Extint | 281,14 |
| Mesa de reunião madeira rustica 8 pessoas | 1 | Administrativo | Deposito mineiro | 1.196,84 |

L4

Perícia Contábil

| | | | | |
|---|---|----------------|------------|------------------|
| Aparelho de ar-condicionado | 1 | Administrativo | LG | 642,60 |
| Cadeiras Vermelhas PP | 6 | Administrativo | Tramontina | 412,07 |
| Estação de trabalho plataforma - 4 posições | 2 | Administrativo | Marceneiro | 1.705,00 |
| Cadeira de staff | 8 | Administrativo | Oppa | 1.423,36 |
| Cadeira de staff | 1 | Administrativo | Geral | 78,32 |
| Prateleiras de estoque material promocional | 2 | Administrativo | Geral | 718,91 |
| Aparelho de ar-condicionado | 2 | Administrativo | Samsung | 1.606,50 |
| Aparelho de ar-condicionado | 1 | Administrativo | Consul | 803,25 |
| Prateleira demonstração de produto | 2 | Administrativo | Oppa | 425,72 |
| Computador LG (all-in-one) | 6 | Administrativo | LG | 2.891,70 |
| Computador alta capacidade para design | 1 | Administrativo | 0,00 | 1.405,69 |
| Computador Desktop | 1 | Administrativo | LG | 481,95 |
| Computador Desktop | 1 | Administrativo | Aton | 481,95 |
| Impressora a Laser para notas fiscais | 1 | Administrativo | Samsung | 301,22 |
| Impressora de cupom fiscal | 1 | Administrativo | Elgin | 248,61 |
| TOTAL | | | | 28.134,67 |

Setor: Logística – R\$ 7.889,75

| Item | Quantidade | Setor | Fabricante | Avaliação em (R\$) |
|----------------------|------------|-----------|------------|--------------------|
| Porta paletes | 2 | Logística | Sem marca | 5.480,00 |
| Paleteira Hidráulica | 3 | Logística | Hidraudek | 2.409,75 |
| TOTAL | | | | 7.889,75 |

III – RESULTADO DA AVALIAÇÃO

O valor de mercado apurado neste laudo de avaliação é de **R\$ 3.235.047,87 (três milhões, duzentos e trinta cinco mil e quarenta sete reais e oitenta sete centavos)**.

Conforme a avaliação, o valor encontrado foi resultado das pesquisas de mercado, orçamentos com os principais fabricantes, estado de conservação dos equipamentos e a aplicação das taxas de depreciação que em média foram de 45% (quarenta e cinco por cento).

24 de Abril de 2025

L4

Perícia Contábil

ANEXO 1

Propostas Comerciais: (Tina de Mostagem – Linha completa)

Proposta: 5608 / 2025

BLONDINE

Sr (a) Evandro Luca - Perito Judicial / (15) 9972.08457

BLONDINE MICROBREWERY IND COM DISTRIBUIÇÃO LTDA

Endereço: Rod. Akso Nobel, 2146 - Rio Abaixo

Cidade: 13295-000 - Itupeva - SP

Fones: (11) 4496.5293

CNPJ: 12.764.852/0001-34

E-mail:

Prezado(s) Senhor(es):

Atendendo sua solicitação, estamos remetendo nossa Proposta Técnica e Comercial para fornecimento de equipamentos para indústria cervejeira, cfe. segue abaixo:

- **Sala de Moagem**
- **Sala de Fabricação de Mosto**
- **Adega de Fermentação/Maturação**
- **Resfriamento de Mosto**
- **Sistemas de Filtração**
- **Assepsia e/ou Envase de Barris KEG**
- **Sala de Utilidades Industriais**
- **Pasteurização**
- **Equipamentos e Sistemas para CIP**

Índice do Escopo de Fornecimento

- 1.0 Sala de Moagem**
 - 1.1 Moinho de Malte M1PR 700 Kg/h
- 2.0 Sala de Fabricação de Mosto**
 - 2.1 Tina de Fervura/Whirlpool 25 HL - STANDARD
 - 2.2 Tina de Mostura 25 HL - STANDARD
 - 2.3 Tina de Clarificação 25 HL - STANDARD
 - 2.4 Plataforma Brassagem Triblock
 - 2.5 Painel Comando Brassagem
- 3.0 Adega de Fermentação/Maturação**
 - 3.1 Tanque Fermentador/Maturador 25/30 HL
 - 3.2 Tanque Fermentador/Maturador 50/60 HL
 - 3.3 Tanque Fermentador/Maturador 12/14,5 HL
- 4.0 Resfriamento de Mosto**
 - 4.1 Resfriador de Mosto 25 HL/h
 - 4.2 Aerador de Mosto 25 HL/h
- 5.0 Sistemas de Filtração**
 - 5.1 Filtro para Cerveja FT 40
- 6.0 Assepsia e/ou Envase de Barris KEG**
 - 6.1 Lavadora MULTIKEG Clean
- 7.0 Sala de Utilidades Industriais**
 - 7.1 Tanque Isotérmico para Etanol 10.000 Lts.
 - 7.2 Tanque Água Quente 7.500 Lts.
 - 7.3 Tanque Vapor Condensado 500 Lts
- 8.0 Pasteurização**
 - 8.1 Flash Pasteurizador até 2.000 Lts/Hora
- 9.0 Equipamentos e Sistemas para CIP**
 - 9.1 Bomba Móvel CIP 2,0 Cv
 - 9.2 Bomba Móvel CIP 3,0 cv

L4

Perícia Contábil

Propostas Comerciais:

| Proposta Comercial | | | |
|--------------------|--|-------|------------------------------|
| Item | Descritivo | Quant | Vir. Total |
| 1.0 | Sala de Moagem | | Subtotal 24.500,00 |
| 1.1 | Moinho de Malte M1PR 700 Kg/h | 1 | 24.500,00 |
| 2.0 | Sala de Fabricação de Mosto | | Subtotal 579.640,00 |
| 2.1 | Painel Comando Brassagem | 1 | 27.500,00 |
| 2.2 | Plataforma Brassagem Triblock | 1 | 64.500,00 |
| 2.3 | Tina de Clarificação 25 HL - STANDARD | 1 | 189.890,00 |
| 2.4 | Tina de Fervura/Whirlpool 25 HL - STANDARD | 1 | 149.250,00 |
| 2.5 | Tina de Mostura 25 HL - STANDARD | 1 | 148.500,00 |
| 3.0 | Adega de Fermentação/Maturação | | Subtotal 1.943.020,00 |
| 3.1 | Tanque Fermentador/Maturador 25/30 HL | 13 | 72.500,00 |
| 3.2 | Tanque Fermentador/Maturador 50/60 HL | 9 | 99.780,00 |
| 3.3 | Tanque Fermentador/Maturador 12/14,5 HL | 2 | 51.250,00 |
| 4.0 | Resfriamento de Mosto | | Subtotal 45.800,00 |
| 4.1 | Aerador de Mosto 25 HL/h | 1 | 5.950,00 |
| 4.2 | Resfriador de Mosto 25 HL/h | 1 | 39.850,00 |
| 5.0 | Sistemas de Filtração | | Subtotal 108.250,00 |
| 5.1 | Filtro para Cerveja FT 40 | 1 | 108.250,00 |
| 6.0 | Assepsia e/ou Envase de Barris KEG | | Subtotal 78.250,00 |
| 6.1 | Lavadora MULTIKEG Clean | 1 | 78.250,00 |
| 7.0 | Sala de Utilidades Industriais | | Subtotal 219.020,00 |
| 7.1 | Tanque Água Quente 7.500 Lts. | 1 | 108.250,00 |
| 7.2 | Tanque Isotérmico para Etanol 10.000 Lts. | 1 | 103.520,00 |
| 7.3 | Tanque Vapor Condensado 500 Lts | 1 | 7.250,00 |
| 8.0 | Pasteurização | | Subtotal 325.450,00 |
| 8.1 | Flash Pasteurizador até 2.000 Lts/Hora | 1 | 325.450,00 |
| 9.0 | Equipamentos e Sistemas para CIP | | Subtotal 40.400,00 |
| 9.1 | Bomba Móvel CIP 3,0 cv | 2 | 11.250,00 |
| 9.2 | Bomba Móvel CIP 2,0 Cv | 2 | 8.950,00 |
| Total | | | 3.364.330,00 |

Total Proposta: R\$ 3.364.330,00

(Três milhões, trezentos e sessenta e quatro mil e trezentos e trinta reais)

Propostas Comerciais: (Chiller)

Qualterm +55 51 9272-8266
🔍

Rua Haidburg, 07 de Setembro de 2013.
 BLOQUEIO MICROBREVEY DEQ. COM. E DISP. LTDA.

Chiller Qualiterm.pdf
5 páginas • PDF • 663 KB

16:10 ✓

Você

Chiller Qualiterm.pdf • 5 páginas

Quer valor do equipamento deste orçamento isto? 16:12

Valor da nossa 60.000kcal 16:12

EK060D A AR - R\$ 86.871,00 16:13

+55 51 9272-8266 - Qualiterme

Quer valor do equipamento deste orçamento isto?

Sim, precisamos orçar o valor de um equipamento semelhante, novo. 16:13 ✓

Enviei acima 16:14

Jóia, muito obrigado 16:14 ✓

L4

Perícia Contábil

Propostas Comerciais: (Caldeira)

RES: Atualização orçamento - Cervejaria Blondine

Comercial - Arauterm <comercial@arauterm.com.br>
Para Evandro - ARJ

Caro Senhor

A caldeira em questão custa hoje, em estado de nova: R\$ 153.800,00
Transporte, e instalação: Por conta do cliente

Atenciosamente

JORGE ROSA

Gerente Comercial

comercial@arauterm.com.br

+55 51 3406 6979
+55 51 99378 2449
arauterm.com.br

AV. FREDERICO RITTER 3150 | CACHOEIRINHA | RS | BRASIL

Propostas Comerciais: (Tanques de fermentação)

L4

Perícia Contábil

Propostas Comerciais: (Tanques de maturação)

- Visualizações: 8071 (Cód. 155345)
- Atualizado em: 28/04/2023
- Tipo: Novo
- Bento Gonçalves/RS
- R\$ 30.000,00** Unidade
- Botão: "Fale com o anunciante"

Below the main image is a promotional banner with the text: "A FORÇA DO AGRO COMEÇA AQUI. ANUNCIE PARA TODO O BRASIL." and the MFRURAL logo.

Propostas Comerciais: (Túnel de encolhimento - Sleeve)

- Referência: CB000967
- Túnel de Encolhimento a Vapor CSTM 1135 S com Caldeira**
- R\$34.990,00**
- ou 12 x de **R\$ 2.915,83** sem juros
- 7% de Desconto no PIX
- Botão: "CALCULAR" (for freight and delivery time)
- Botão: "COMPRAR"
- Benefícios listados:
 - Garantia e Assistência Técnica
 - Consultoria com Especialistas
 - Compra Segura
 - Pagamento Facilitado

L4

Perícia Contábil

Propostas Comerciais: (Equipamentos de Envase - ZEGLA)

ENC: Atualização de orçamento - Cervejaria Blondine

NT Neiva Tarso <vendas@zegla.com.br>
Para: evandro@consultoria4.com.br

Boa Tarde,

Segue atualização de valores:

Conjunto blocado rinses-enchedora-recradora linear automático marca Zegla, modelo RZ RER-LA - F 4/4/1-GA-PV R\$ 542.999,00

Conjunto transportador de latas marca Zegla, modelo RZ-TL-F-AC R\$ 28.670,00

Materiais para instalação elétrica dos transportadores R\$ 11.340,00

Att

Propostas Comerciais: (Equipamentos de Envase - SAUMEC)

ENC: Atualização de orçamentos - Cervejaria Blondine

S saumec@saumec.com.br
Para: evandro@consultoria4.com.br

Saumec Rinses.pdf 198 KB
Saumec Pausterizador.pdf 580 KB
Saumec Envase garrafas.pdf 389 KB

Boa tarde, Evandro!

Segue abaixo os valores atuais dos equipamentos:

- ENXAGUADORA RINSER ROTATIVO PARA GARRAFAS – MODELO SAUER-08B → R\$195.000,00
- ENVASADORA ROTATIVA ISOBÁRICA – MODELO SARCP08-04 → R\$495.000,00
- PASTEURIZADOR MODULA TUNEL – MODELO SPM6000 → R\$485.000,00

AT,

SAUMEC
INDÚSTRIA DE MÁQUINAS E EQUIPAMENTOS LTDA 26 ANOS

Rogério L. Santos
saumec@saumec.com.br
www.saumec.com.br
00 55 31 3621-3044

Propostas Comerciais: (Fechadora de caixas)

cetrox.com.br/fechadora-de-caixas-com-dobra-de-abas-automatica/p/3489...
Fundação PROCON... capa - Portal Brasil... Auditec Contabilis... Análise da Curva ABC... Gestão de Risco e... Matriz SWOT (análise... Visacopes Aeroespaci... Fórum Provenir Per...

CETROX
HELP TO TRANSFORM

DEPARTAMENTOS

FECHADORA DE CAIXAS COM DOBRA DE ABAS AUTOMÁTICA

Referência: MQ2000339

Fechadora de Caixas com Dobra de Abas Automática

R\$23.576,70
ou 12 x de R\$ 1.964,72 sem juros
7% de Desconto no PIX

Vamos começar seu projeto?
Sua máquina pode ter muitas opções de customização. Conte com o nosso time de Consultoria para elaborarmos um projeto completo que atenda perfeitamente as necessidades do seu processo produtivo. **Fale com um Consultor agora!**

Calcule o frete
Insira seu CEP

COMPRAR

L4

Perícia Contábil

Propostas Comerciais: (Equipamentos de Laboratório)

Mais opções que podem te interessar

- Balança Digital Toledo 2099 300kg 110v/220v Com Saída... R\$ 2.457 em 12x R\$ 236,05 Frete grátis FULL
- Balança Industrial Digital Ramza Dp 300 Bandeja Inox... R\$ 1.217 em 10x R\$ 121,70 sem juros Frete grátis FULL
- Balança Industrial Digital Balmak Advanced Bk inox Com Bateria... R\$ 1.514 12% OFF em 10x R\$ 151,40 sem juros Frete grátis

Indústria e Comércio > Equipamento para Comércio > Balanças > Comerciais > Balança Plataforma

Balança Plataforma Toledo 2099 120kg Remota - Bateria Cor Prateado 110V/220V
 5.0 ★★★★★ (7)

R\$ 2.520 em 12x R\$ 242

Ver os meios de pagamento

Consigna cashback ao assinar o **meu** Assinar >

Cor: Prateado

Novo | +50 vendidos

Chegará grátis entre quinta-feira e sexta-feira
 Mais formas de entrega

Retire grátis entre quarta-feira e quinta-feira em uma agência Mercado Livre

Ver no mapa

Estoque disponível

Quantidade: 1 unidade (4 disponíveis)

Comprar agora

Adicionar ao carrinho

onsetcomp.com/products/data-logger/u12-015.html

HOBOWare

Distributors | Search | Products | Applications | Support | Who We Are

Home / Products / UI2-015

PART NUMBER - UI2-015

HOBOWare Stainless Temperature (4,900 ft.) Data Logger

Call for Availability

An ideal data logger for food, pharmaceutical, autoclave, and other applications where high-accuracy temperature data is critical; also for high-temperature or deep underwater applications.

IMPORTANT INFORMATION
 Requires **HOBOWare software** and a USB cable. (Note: A USB cable is included w/HOBOWare Pro CD or USB software purchase). See compatible items below.

Compatible with

produto.mercadolivre.com.br/MLB-500982349-enchedora-de-garrafas-e-latas-semi-automatica-rapt-cannular-_JM

Indústria e Comércio > Embalagem e Logística > Envasadoras > Envasadoras Volumétricas

Enchedora De Garrafas E Latas Semi-automática Rapt Cannular

R\$ 2.299 em 10x R\$ 229,90 sem juros

Ver os meios de pagamento

Consigna cashback ao assinar o **meu** Assinar >

Chegará grátis amanhã
 Mais formas de entrega

Retire grátis a partir de amanhã em uma agência Mercado Livre
 Comprando dentro das próximas 13 h 4 min

Ver no mapa

Voltagem: Escolha uma opção

L4

Perícia Contábil

Propostas Comerciais: (Equipamentos de Laboratório)

ENVASADORA POR CONTRA PRESSÃO BREWMETAL (2, 4 OU 6 BICOS) POR ENCOMENDA
 Código: AUQR57XGQ

Selecione a opção de **Quantidade de bicos:**
 2 bicos 4 bicos 6 bicos

A partir de **R\$ 4.850,69**
 até **6x de R\$ 808,44** sem juros
 ou **R\$ 4.414,13** via Pix

Comprar

| Parcelas | |
|------------------------------|-------------------|
| 1x de R\$ 4.850,69 sem juros | 7x de R\$ 735,15 |
| 2x de R\$ 2.425,34 sem juros | 8x de R\$ 647,97 |
| 3x de R\$ 1.616,89 sem juros | 9x de R\$ 580,19 |
| 4x de R\$ 1.212,67 sem juros | 10x de R\$ 525,97 |
| 5x de R\$ 970,13 sem juros | 11x de R\$ 481,04 |
| 6x de R\$ 808,44 sem juros | 12x de R\$ 444,71 |

Mesa Agitadora Orbital (250ml, 500ml e 1000ml)
 R\$ 3.500 em 12x R\$ 336,41 Frete grátis

Mesa Agitadora Orbital (250ml, 500ml e 1000ml)
 R\$ 3.500 em 10x R\$ 350 sem juros Frete grátis

Mesa Agitadora Orbital (250ml, 500ml e 1000ml)
 R\$ 2.746 19% OFF em 10x R\$ 274,66 sem juros Frete grátis

Mesa Agitadora Orbital (250ml, 500ml e 1000ml)
 R\$ 4.000 em 12x R\$ 384**

Novo | 3 vendidos

Ver os meios de pagamento

Cupom Aplicar 15% OFF para sua primeira compra em Tecnologia. Você economiza R\$ 50. Ver cupons disponíveis

Consigna cashback ao assinar o meu
 Assinar >

Chegará grátis quinta-feira 15 de maio
 Mais formas de entrega

DESTILADOR DE ÁLCOOL - NL-62-08
 R\$ 11.219,04
 R\$ 10.658,09 à vista com desconto Depósito Bancário ou 12x de R\$ 934,90 sem Tarifa Mercado Pago

Disponibilidade: Disponível em 30 dias úteis

1 **COMPRAR**

Compre pelo Whatsapp

Frete e prazo de entrega
 Informe seu cep **CALCULAR**

L4

Perícia Contábil

Propostas Comerciais: (Equipamentos de Laboratório)

lojanetlab.com.br/produto/turbidimetro-de-bancada-digital-ib-2000-176047?gad_source=1&gclid=0AAAAADnuBBRTGdGpH5qVixUeGal68g3d-C0KCCq...

Fundação PROCON... capa — Portal Brasil | Auditec Contábil... Análise da Curva ABC | Gestão de Riscos e... Matriz SWOT (análise... | Viracopos Aeropaki... Fórum Prevenir Per...

TELEVENDAS: (11) 2373-0040 | vendas@lojanetlab.com.br | (11) 2373-0040

LojaNetLAB O que você procura? Meus pedidos Minhas compras

VIDRARIAS EQUIPAMENTOS CONSUMÍVEIS PLÁSTICOS REAGENTES & MEIOS INOX & FERRAGENS MODELOS ANATÔMICOS TERMOMETROS PORCELANAS PAPEIS ESPECIAIS KITS EDUCACIONAIS

EQUIPAMENTOS | Medidor de Turbidez (Turbidímetro)

TURBIDÍMETRO DE BANCADA DIGITAL TB-2000

★★★★★ (Avalie agora)

Marca: **MYLABOR**
Disponibilidade: **Disponível em 5 Dias Úteis**
Referência: **TB2000**

A partir de: **R\$ 4.638,40** / cada
R\$ 4.408,48 à vista com desconto Pix
ou em 10x de **R\$ 463,84** sem juros no cartão

1

Comprar Agora
Adicionar ao carrinho
Adicionar ao orçamento

sumlab.com.br/mais-equipamentos/microscopios/microscopio/microscopio-biologico-trinocular-solaris-t-bel?gad_source=1&gclid=0AAAAAow1m9Y7NddLJz9...

Fundação PROCON... capa — Portal Brasil | Auditec Contábil... Análise da Curva ABC | Gestão de Riscos e... Matriz SWOT (análise... | Viracopos Aeropaki... Fórum Prevenir Per... Todos os favoritos

Bem vindo à SumLab! Central de Atendimento | Meus Pedidos | Minha Conta

SumLab Equipamentos para laboratórios O que você está buscando? ATENDIMENTO PELO WHATSAPP! SEJA BEM VINDO! ENTRE/CADASTRE-SE

Agitadores Balanças Banhos Câmaras Chapas Aquecedoras Destiladores De Água Estufas Fornos Incubadoras Mais Equipamentos

Página Inicial | Mais Equipamentos | Microscópios | Microscópio | Microscópio Biológico Trinocular - Solaris T - BEL

Microscópio Biológico Trinocular - Solaris T - BEL

Marca: **BEL** Modelo: **SOLARIS T** Disponibilidade: **Disponível em 5 dias úteis** Referência: **SOLARIS T**

Por: **R\$ 9.000,00** ou por
R\$ 8.280,00 no **BOLETO** ou **PIX**
ou 12x de **R\$ 850,51** com juros

1 **COMPRAR**

Calcule o seu frete: **CALCULAR**

produto.mercadolivre.com.br/MLB-3093842882-refratometro-alcool-acucar-temperatura-automatica-r-30-atc-JM?matt_tool=67089616&matt_internal_campaign=...

Fundação PROCON... capa — Portal Brasil | Auditec Contábil... Análise da Curva ABC | Gestão de Riscos e... Matriz SWOT (análise... | Viracopos Aeropaki... Fórum Prevenir Per...

Mais opções que podem te interessar

| | | |
|--|--|--|
| Refratômetro Alcool Açúcar Mel Faixa O A 32% Brix Rt-30 Atc R\$ 204 ¹² em 12x R\$ 20,05 Frete grátis | Refratômetro Alcool Açúcar Atc Portátil O-32% Brix Rt-30atc R\$ 139 em 12x R\$ 13,67 Frete grátis | Refratômetro Brix Para Açúcar E Alcool InstruTherm R\$ 223 ²⁵ em 6x R\$ 37,21 sem juros Frete grátis |
|--|--|--|

Ferramentas > Medições e Instrumentação > Refratômetros Vender um Igual | Compartilhar

Novo | +50 vendidos

Refratômetro Alcool Açúcar Temperatura Automática Rt-30 Atc

5,0 ★★★★★ (2)

R\$ 204¹²
em 12x R\$ 20⁰⁵

Ver os meios de pagamento

Consigna cashback ao assinar o **mele**

Assinar >

Chegará grátis quinta-feira
Mais formas de entrega

L4

Perícia Contábil

Propostas Comerciais: (Equipamentos de Laboratório)

METTLER TOLEDO

Produtos & Soluções | Indústrias | Serviços & Suporte | Eventos & Expertise | Sobre a Mettler Toledo | Contate-nos

O2 Analyzer InTap portable

Para o monitoramento máximo da qualidade da cerveja.

O medidor InTap, com sensor óptico de oxigênio dissolvido (OD) interno, coleta amostras e mede os valores de OD na linha de fábrica para um controle otimizado da produção de cerveja. Ele também atua como uma ferramenta para a calibração conveniente de sensores ópticos de OD em linha.

Reduza a carga de trabalho de calibração em 50%

Calibre os sensores em linha por meio da interface Bluetooth. Para calibração conveniente de sensores ópticos de OD em linha.

Tecnologia óptica comprovada

Contém sensor de OD de alto desempenho que utiliza tecnologia de medição óptica, agora aceito como padrão em aplicações de cervejaria.

Protege a segurança do ponto de medição

Mede e documenta eletronicamente até 99 pontos de medição.

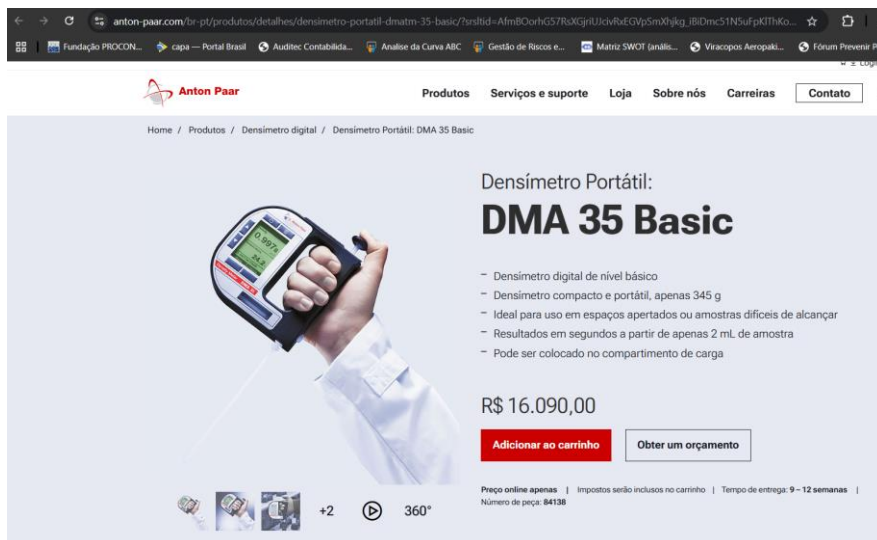

Anton Paar

Produtos | Serviços e suporte | Loja | Sobre nós | Carreiras | Contato

Home / Produtos / Densímetro digital / Densímetro Portátil: DMA 35 Basic

Densímetro Portátil: DMA 35 Basic

- Densímetro digital de nível básico
- Densímetro compacto e portátil, apenas 345 g
- Ideal para uso em espaços apertados ou amostras difíceis de alcançar
- Resultados em segundos a partir de apenas 2 mL de amostra
- Pode ser colocado no compartimento de carga

R\$ 16.090,00

[Adicionar ao carrinho](#) [Obter um orçamento](#)

Preço online apenas | Impostos serão incluídos no carrinho | Tempo de entrega: 9-12 semanas | Número de peça: 84138

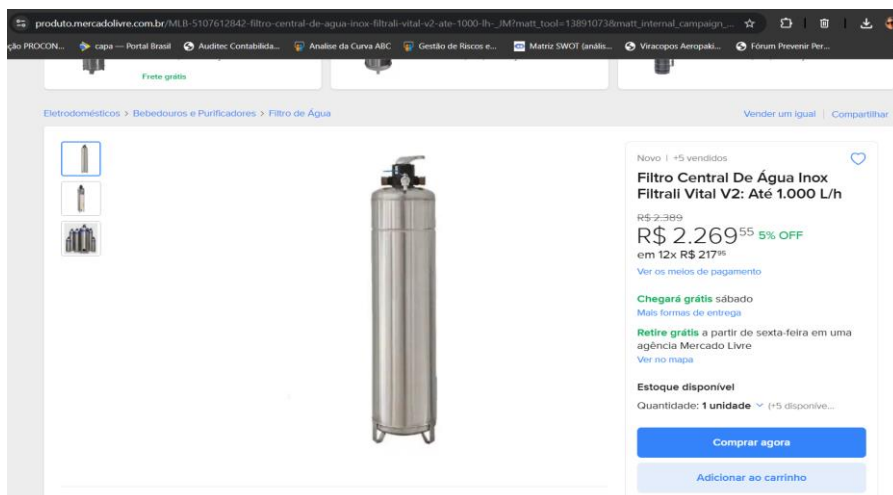

produto.mercadolivre.com.br/MLB-5107612842-filtro-central-de-agua-inox-filtrali-vital-v2-ate-1000-lh.../m?mt=tool=13891073&mt_internal_campaign...

Frete grátis

Elerodomésticos > Bebedouros e Purificadores > Filtro de Água

Vender um igual | Compartilhar

Novo | +5 vendidos

Filtro Central De Água Inox Filtrali Vital V2: Até 1.000 L/h

R\$ 2.399

R\$ 2.269,55 5% OFF

em 12x R\$ 217,76

Ver os meios de pagamento

Chegará grátis sábado
Mais formas de entrega

Retire grátis a partir de sexta-feira em uma agência Mercado Livre
Ver no mapa

Estoque disponível
Quantidade: 1 unidade (15 disponíveis...)

[Comprar agora](#)

[Adicionar ao carrinho](#)

L4

Perícia Contábil

Propostas Comerciais: (Equipamentos Micro cervejaria)

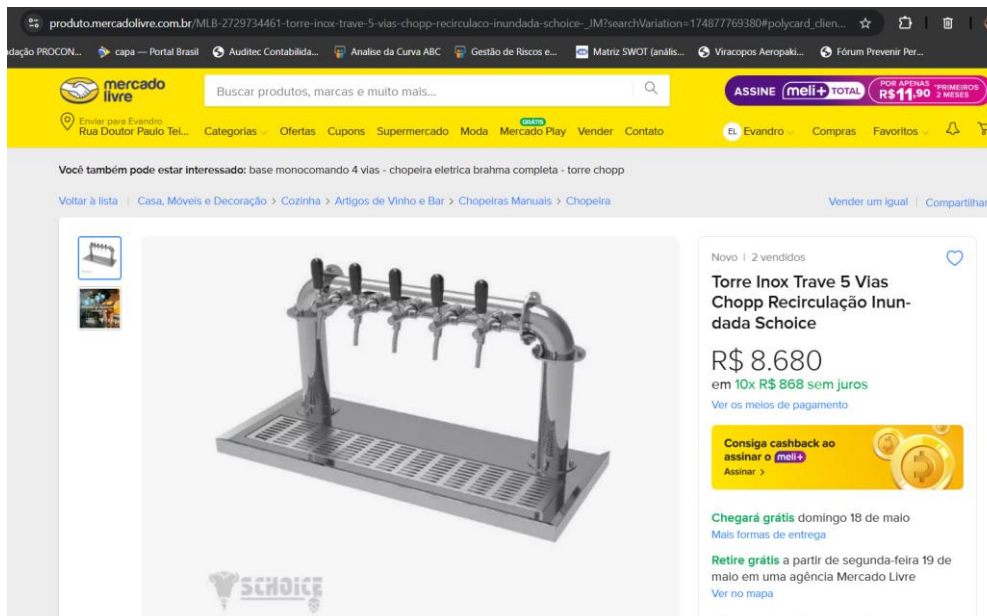
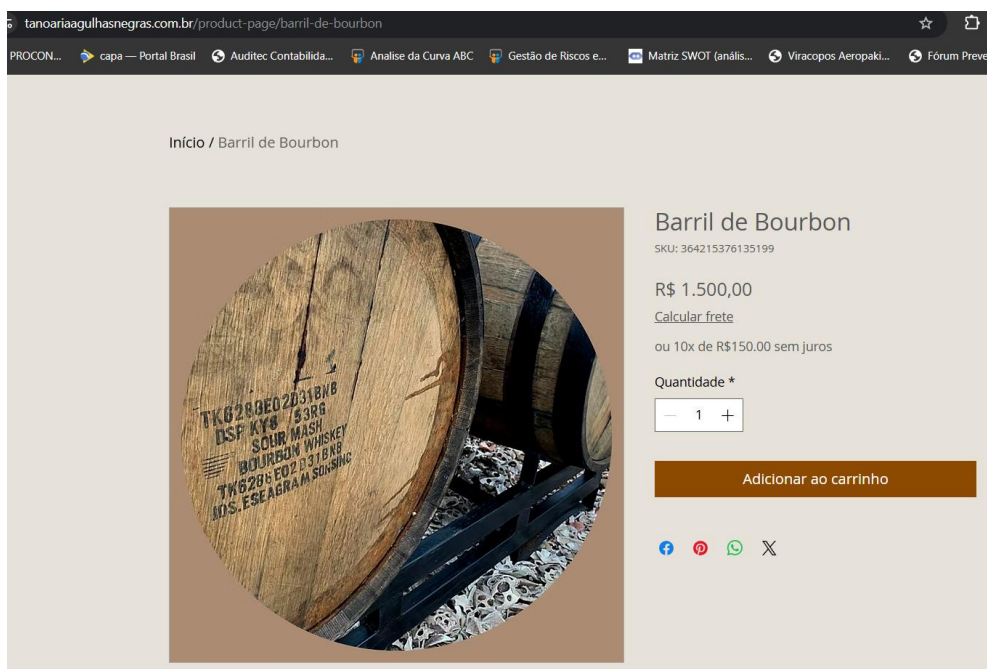
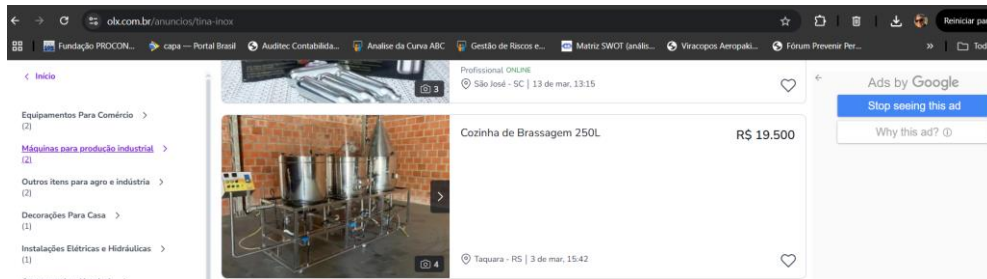

L4

Perícia Contábil

Propostas Comerciais: (Equipamentos Micro cervejaria)

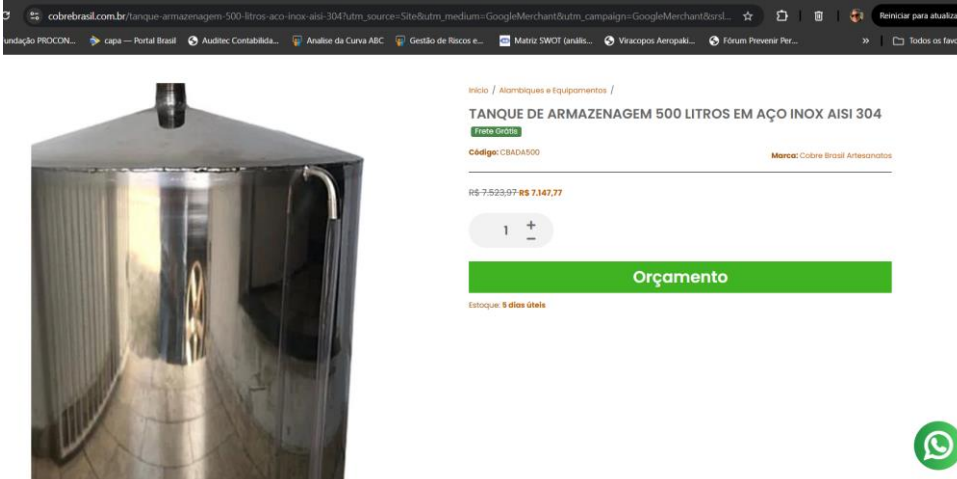

TANQUE DE ARMAZENAGEM 500 LITROS EM AÇO INOX AISI 304

Frete Grátis

Código: CBADA500 Marca: Cobre Brasil Artesanatos

R\$ 7.523,97 **R\$ 7.147,77**

1 + -

Orçamento

Estoque: 8 dias úteis

PRÉ - RESFRIADOR

PRÉ RESFRIADOR INOX PARA 1 ou 2 VIAS CHOPP 80 L/h

SKU: 000000000190

R\$6.299,00 R\$4.999,00

Imposto não incl.

Conheça o Pré-Resfriador de Chopp Alfa Chopeiras, a solução definitiva para manter seu chopp na temperatura ideal. Com capacidade para 1 a 2 vias e uma potência de 1610W, este equipamento em inox 220 volts é capaz de entregar até 80 litros por hora, garantindo que o chopp flua gelado e constante, mesmo nos eventos mais movimentados.

Opções Personalizáveis:

- Com ou Sem Gela Copos: Escolha adicionar um gela copos para servir cada chopp na taça perfeitamente resfriada.
- Com ou Sem Congelamento de Torre: Opte pelo congelamento de torre para uma apresentação impressionante e um chopp que mantém sua temperatura do barril até o brinde.

Ideal para profissionais. O Pré-Resfriador de Chopp Alfa Chopeiras é robusto, eficiente e projetado para atender a alta demanda sem comprometer a qualidade. Seja para um bar, restaurante ou evento, este pré-resfriador é a escolha de quem busca excelência e satisfação garantida.

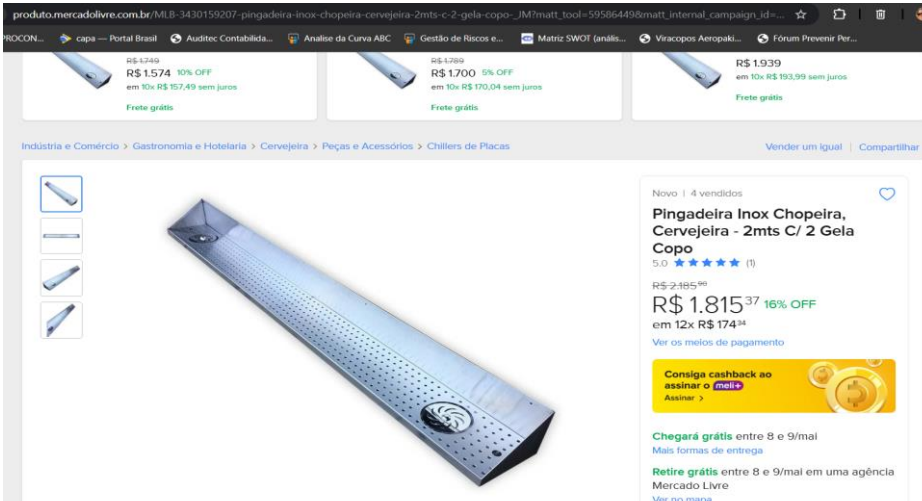

Pingadeira Inox Chopeira, Cervejeira - 2mts C/ 2 Gela Copo

Novo | 4 vendidos

5.0 ★★★★★ (1)

R\$ 2.485,99

R\$ 1.815,37 16% OFF

em 12x R\$ 174,34

Ver os meios de pagamento

Conseguir cashback ao assinar o **mei+**

Assinar >

Chegará grátis entre 8 e 9/mai

Mais formas de entrega

Retire grátis entre 8 e 9/mai em uma agência Mercado Livre

Ver no mapa

L4

Perícia Contábil

Propostas Comerciais: (Equipamentos Micro cervejaria)

Vamos juntos descobrir o que realmente impacta o preço e como você pode garantir o melhor negócio para sua casa ou projeto.

Tipos de Janelas de Vidro e Seus Preços

Quando se trata de **janelas de vidro**, existem vários tipos disponíveis no mercado, cada um com características e preços distintos. Vamos dar uma olhada em alguns dos principais tipos e suas faixas de preço.

- 1. Janelas de Vidro Simples:** Este é o tipo mais básico e acessível. São feitas com uma única camada de vidro e, geralmente, custam entre R\$ 150,00 a R\$ 300,00 por metro quadrado. Elas são ideais para áreas internas e locais com clima ameno.
- 2. Janelas de Vidro Duplo:** Com duas camadas de vidro, essas janelas oferecem melhor isolamento térmico e acústico. O preço varia de R\$ 300,00 a R\$ 600,00 por metro quadrado. São uma ótima opção para quem busca conforto e eficiência energética.
- 3. Janelas de Vidro Temperado:** Este tipo de vidro é tratado para ser mais resistente e seguro. O preço gira em torno de R\$ 400,00 a R\$ 800,00 por metro quadrado. São frequentemente usadas em áreas externas e em locais com grande circulação de pessoas.
- 4. Janelas de Vidro Laminado:** Composto por camadas de vidro unidas por uma película, essas janelas oferecem alta segurança e proteção contra ruídos. O custo pode variar de R\$ 500,00 a R\$ 1.000,00 por metro quadrado. Elas são ideais para quem vive em áreas urbanas movimentadas.

Confira mais produtos da marca Pop10

Novo | +5 vendidos

Pop10 1 Torneira Italiana chopeira elétrica residencial com controlador digital cor preto 220V

R\$ 3.790
em 10x R\$ 379 sem juros

Ver os meios de pagamento

Compre cashback ao assinar o Assine 1

Cor: Preto

Voltagem: Escolha uma opção

220V

Chegará grátis sábado

Estoque disponível

Quantidade: 1 unidade

Compre agora

Adicionar ao carrinho

Loja oficial AZ135

+10mil vendas

Devolução grátis. Você tem 30 dias a partir da data de recebimento.

Compra Garantida, receba o produto que está esperando ou devolvemos o dinheiro.

90 dias de garantia de fábrica.

Assistência Técnica | Revenda | 1440 3037 4299 | 1440 99948 2399 | contato@equipamentos.com.br

Rebedouro Industrial | Rebedouros | Purificadores | Acessórios | Outras Máquinas

Página inicial | Queros Melhores

Larken

Chopeira Elétrica Larken 55 Litros 2 Torneiras - voltagem:220V

Indicada para quiosques e festas de porte médio, conta com um design robusto que lhe proporcionará facilidade de uso e um desempenho profissional no...

R\$ 3.799,00 à vista
Em até 30x de R\$ 399,89

Selecione a tensão: 127V 220V

1

Comprar

L4

Perícia Contábil

Propostas Comerciais: (Camara Fria)

mercadolivre.com.br/camara-fria-gallant-4x4-congelado-c-piso-cond-elgin-220v3f/...
 R\$ 51.360 em 12x R\$ 4.936¹⁰
 Novo
Câmara Fria Gallant 4x4 Congelado C/ Piso Cond Elgin 220v/3f
 R\$ 51.360 em 12x R\$ 4.936¹⁰
 Ver os meios de pagamento
 O que você precisa saber sobre este produto
 • Congelamento eficiente.
 • Inclui motor potente.
 • Porta única para acesso.
 Ver características
 Chegará grátis quinta-feira 8 de maio
 Chegará entre segunda-feira e terça-feira 29/abr por R\$ 75⁹⁰ R\$ 195⁶⁰
 Mais formas de entrega
 Estoque disponível
 Quantidade: 1 unidade (125 disponíveis)
 Comprar agora
 Adicionar ao carrinho
 Loja oficial Webcontinental +50mil vendas
 Devolução grátis. Você tem 30 dias a partir da data de recebimento.
 Compra Garantida, receba o produto que está esperando ou devolvemos o dinheiro.

Propostas Comerciais: (Administrativo)

Pladomaco.com.br/relogio-de-ponto-biometrico-henry-advanced-hexa-742606-5645-0-10369680ad-source-18d9braid-0AAAACurked1Djef...
 AUTOMAÇÃO COMERCIAL
 O que você está procurando?
 central de atendimento entre ou cadastre-se minha conta R\$0,00
 TODA A LOJA ANTENA ANTIFURTO CRACHÁS E COMANDAS CONTROLE DE ACESSO AUTOMAÇÃO COMERCIAL IMPRESSORA LECTOR RELÓGIO DE PONTO SUPRIMENTOS
 Compre pelo WhatsApp Loja 100% segura Parcelamento para empresas Parcele até 12x no cartão Parcele até 3x sem juros
 Página inicial > Relógio de Ponto > Relógio de Ponto Biométrico > Relógio de Ponto Biométrico Henry Advanced Hexa NP22
 GRÁTIS 3 BOMBA TÉRMICA Cód: HEXA02V7 Marca: Henry
Relógio de Ponto Biométrico Henry Advanced Hexa NP22 - B - Biometria / Proximidade
 Por R\$2.086,81 ou **R\$1.899,00** no PIX

qualiflexmoveis.com.br/estacao-de-trabalho/estacao-de-trabalho-4-lugares-com-1-caixa-de-tomada-por-usuario-240-x-120x-75-em-30mm/parceiro-38306cm...
 O que deseja procurar?
 Você concorda em receber notificações via push com ofertas especiais e promoções?
 NÃO SIM
 Central de Atendimento CJA, bem-vindo(a) Entrar / Cadastrar
 Bem vindos ao N
 Você está em: Home > Estação de Trabalho > Estação de Trabalho Beta
 Jidas 240 x 120 x 75 cm de 30mm | Qualiflex Móveis
 -41% MELHORES PREÇOS
Estação de Trabalho 4 Lugares | 1 Caixa De Tomada Por Usuário | Medidas 240 x 120 x 75 cm de 30mm | Qualiflex Móveis
 REF: PMADEIRA20 MARCA: QUALIFLEX MÓVEIS
 Seja o primeiro a opinar
 Disponibilidade: Disponível em 7 dias úteis
 de R\$ 3.195,00
 Por ou 10x de R\$ 189,50 sem juros
R\$ 1.705,50 no pix ou boleto
 8 dias 12h 32m 15s
 COMPRAR
 Falar com Especialista
 Frete e prazo de entrega

L4

Perícia Contábil

Propostas Comerciais: (Administrativo)

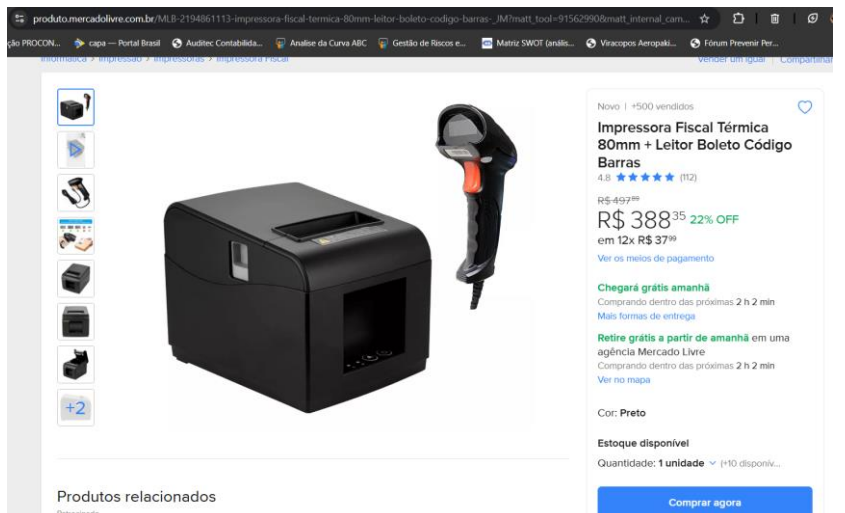
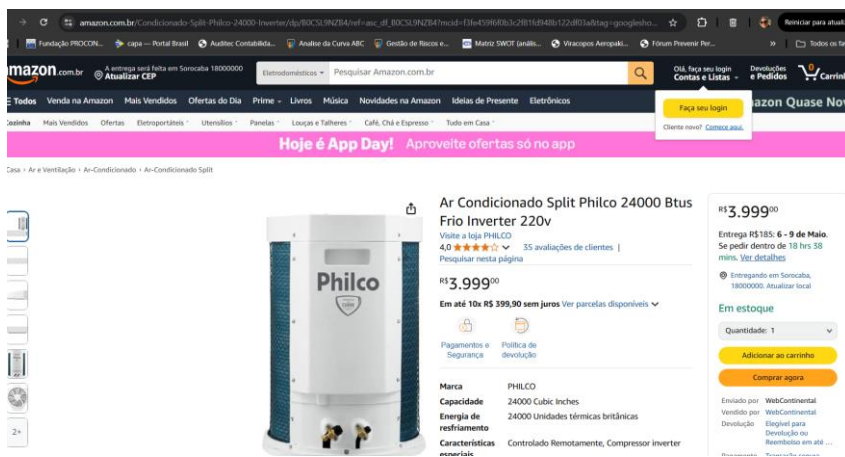
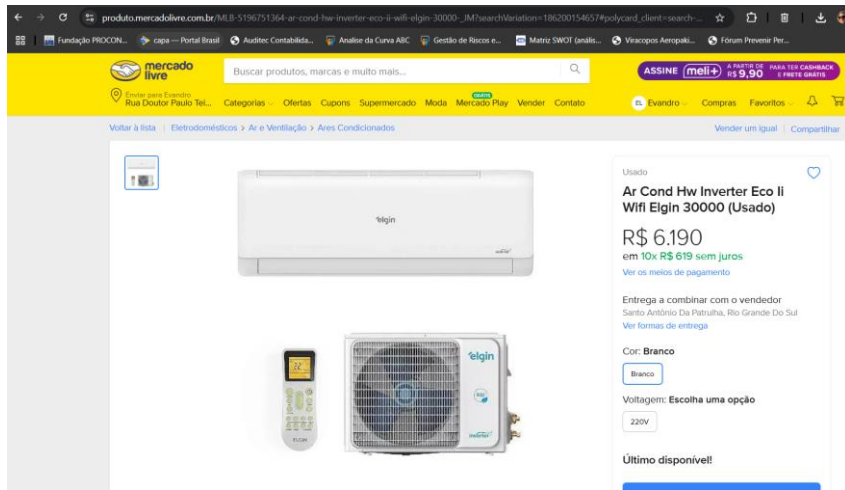

L4

Perícia Contábil

Propostas Comerciais: (Administrativo)

Mata Insetos Profissional 16w 220v Kala
 Marca: Refer Comércio Máquinas e Ferramentas
 4.3 ★★★★★ (5 avaliações de clientes) | Pesquisar nesta página
 R\$ 344,90
 Em até 6x R\$ 57,50 sem juros Ver parcelas disponíveis

Entrega GRÁTIS. Sexta-feira, 2 de Maio. Se pedir dentro de 21 hrs 20 mins. [Ver detalhes](#)

Em estoque
 Quantidade: 1

[Adicionar ao carrinho](#)
[Comprar agora](#)

Envio por M55SHOP
 Vendido por M55SHOP
 Devolução Elegível para Devolução ou Reembolso em até 30 dias
 Pagamento Transação segura

Computador All In One - Intel Core i7 - Tela 23.8 Polegada
 R\$ 2.590
 em 10x R\$ 259 sem juros

PC: All In One 21.5 15, 16gb Ram, Ssd 240gb
 R\$ 2.799
 em 12x R\$ 268,80

Computador All In One I7 21.5 Ssd 512gb 16g Bluetooth Wifi Cor Branco 110v/220v
 Novo | +50 vendidos
 MAIS VENDIDO 10º em All In One
 3.3 ★★★★★ (3)
 R\$ 3.106,00
R\$ 2.858,07 8% OFF
 em 12x R\$ 274,41

Chegará grátis amanhã
 Comparando dentro das próximas 8 h 29 min
 Mais formas de entrega
Retire grátis a partir de amanhã em uma agência Mercado Livre
 Comprando dentro das próximas 8 h 29 min
 Ver no mapa

Estoque disponível
 Armazenado e enviado pelo **FULL**
 Quantidade: 1 unidade (+10 disponi...)

[Comprar agora](#)
[Adicionar ao carrinho](#)

Cor: Branco

Propostas Comerciais: (Utilidades)

Bomba Inversora Pressurizadora Agua Smartpress 10cv Komec...
 R\$ 2.018 23% OFF
 em 12x R\$ 193,80

Bomba Automática Fluxostato Komeco Casas Cisternas Tq4...
 R\$ 1.799
 em 10x R\$ 179,96 sem juros

Bomba Pressurizadora Komeco Sp 200 Silent Press 127 E 220V...
 R\$ 1.874
 em 10x R\$ 187,40 sem juros

Pressurizadora Komeco Sp400 Fluxostato 127/220v
 Novo | +100 vendidos
 MAIS VENDIDO 20º em Bombas Pressurizadoras Komeco
 5.0 ★★★★★ (8)
 R\$ 2.289
R\$ 1.991,43 13% OFF
 em 10x R\$ 199,14 sem juros

Chegará grátis amanhã
 Mais formas de entrega
Retire grátis a partir de amanhã em uma agência Mercado Livre
 Comprando dentro das próximas 11 h 28 min
 Ver no mapa

Estoque disponível
 Armazenado e enviado pelo **FULL**
 Quantidade: 1 unidade (+10 disponi...)

[Comprar agora](#)
[Adicionar ao carrinho](#)

Voltagem: 220V

L4

Perícia Contábil

Propostas Comerciais: (Utilidades)

mercadolivre.com.br/compressor-schulz-bravo-20-pes-4202001-mt5cv-trif-weg/p/MLB29369978?pdp_filters=item_id%3A411843346489048&from=gtop&...

Ferramentas > Ferramentas Elétricas > Compressores de Ar > Compressor Schulz

Novo | 1 vendido

Compressor Schulz Bravo 20 Pes Csl20/200l Mt5cv Trif Weg

5.0 ★★★★★ (1)

R\$ 7.073,70
em 12x R\$ 679,90

Ver os meios de pagamento

Cor: Azul-escuro

O que você precisa saber sobre este produto

- Frequência: 50 Hz/60 Hz
- Pressão máxima de 140.687psi.
- Pesa 90kg.
- Tem um caudal do ar de 283l/min.

Ver características

Entrega a combinar com o vendedor Timbo, Santa Catarina

Último disponível!

Comprar agora

Loja oficial Cicampo +100mil vendas

Compra Garantida, receba o produto que está esperando ou devolvemos o dinheiro.

Adicionar a uma lista

eletrafocomercio.com.br/produto/transformador-a-oleo-trifaseco-300-kva/?gad_source=1&gclid=CjwKAApAApVYOnlyMIDkqPIMIPzC2SEPRgId-CjwK...

ELETRAF0
Transformadores

HOME SOBRE LOJA CONTATO BLOG

62 3539 6883
vendas.eletropaulo@uol.com.br

INÍCIO / TRANSFORMADORES / TRIFÁSICO / ÓLEO

Transformador a Óleo Trifásico 300 kVA

Transformador de distribuição trifásico novo, imerso em óleo isolante mineral. Fabricação de acordo com as normas NBR 5356/5440 – 2011

R\$ 39.008,00

Disponível por encomenda

ADICIONAR AO CARRINHO

ORÇAMENTO

Categorias: Transformadores, Óleo, Trifásico

(62) 3539-6883 vendas.eletropaulo@

hidrochagascompressores.com.br/secador-de-ar-comprimado-150-pcm-220-oleo-idf22e-20-151/

Início / Store / Tratamento de Ar / Secadores de ar / Por Refrigeração / Secador de Ar Comprimado SMC IDF22E-20 151 PCM 220V

Por Refrigeração, Secadores de ar, Tratamento de Ar

Secador de Ar Comprimado SMC IDF22E-20 151 PCM 220V

R\$ 5.539,90

Para eliminar a umidade presente na rede de ar comprimido, a SMC coloca à sua disposição os secadores da Série IDF, ideais para aplicações pontuais e também para serem instalados na rede de ar primária. O IDF remove a umidade de forma simples e segura, contribuindo para o aumento da vida útil dos componentes pneumáticos.

- Elimina a umidade presente no ar comprimido, evitando condensação de água na rede pneumática.
- Fácil manuseio: basta fazer a instalação elétrica e acionar o botão de partida.
- Uso de gás de refrigeração ecológico.
- Baixo consumo de energia.
- Previne mau funcionamento de válvulas e atuadores devido à remoção da graxa e oxidação dos componentes internos
- Previne o travamento do dreno automático dos filtros e a oxidação das tubulações
- Previne contaminação de gotículas de água do ar de sopro

WhatsApp