



fls. 15432

ATIVOS

ARRECADAÇÃO

Betim/MG

ADMINISTRADORA JUDICIAL

ATIVOS ADMINISTRAÇÃO JUDICIAL

Dra. Livia Gavioli Machado

FALÊNCIA DE PUJANTE TRANSPORTES LTDA

PROCESSO Nº 1027260-89.2024.8.26.0100

1ª VARA REGIONAL DE COMPETÊNCIA EMPRESARIAL E DE CONFLITOS
RELACIONADOS A ARBITRAGEM - CAMPINAS/SP

1. DA ARRECADAÇÃO

A diligência de arrecadação foi realizada nos dias 26/09/2025, sob a condução da Administração Judicial, representada no ato pelo preposto Erick Teles (leiloeiro JUCESP nº 1.197).

Foram arrecadados veículos, mobiliários e itens de informática. Os bens foram identificados e relacionados de forma individual, quando possível, ou organizado em lote, conforme identificado na relação abaixo.

1.1. LOCALIZAÇÃO DOS BENS ARRECADADOS:

- Estrada Contorno da Petrobrás nº 107, Sala 12, Prédio Administração CABET, Distrito Industrial Paulo Camilo Sul/MG:

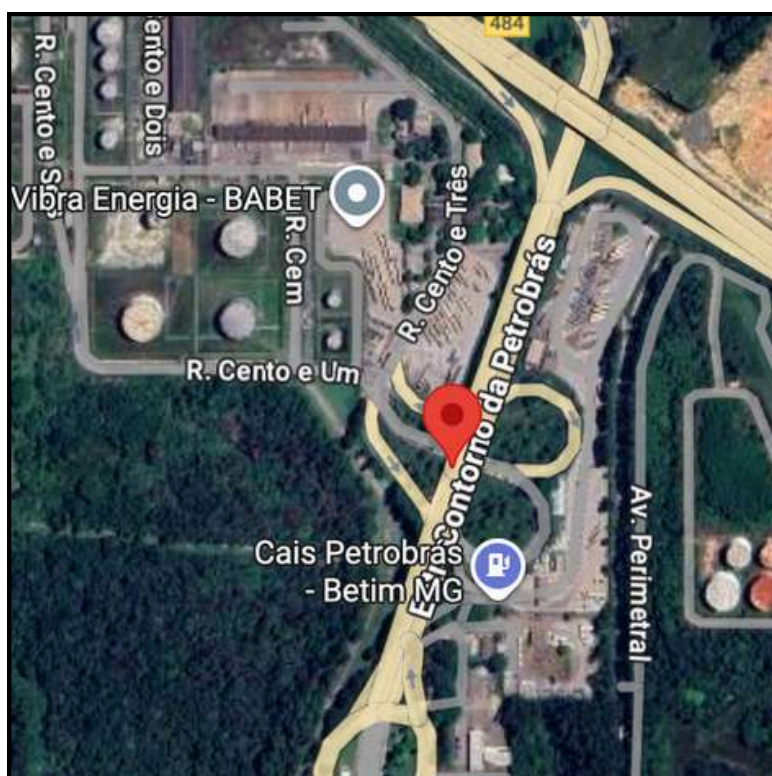

2. RELAÇÃO DE BENS - Betim/MG

ID	DESCRIÇÃO	UNI	TIPO	LOCAL	VALOR
1	MERCEDES BENZ AXOR MB 1933 ANO 2018/2019 PLACA PBM-8850	1	VEICULO	BETIM	R\$302,250.00
2	VOLVO VM 330 ANO 2021/2022 PLACA REQ5C44	1	VEICULO	BETIM	R\$375,000.00
3	VOLVO VM 330 ANO 2022/2022 PLACA FW8C67	1	VEICULO	BETIM	R\$375,000.00
4	SUCATA DE CAMINHÃO IVECO SEM IDENTIFICACAO	1	VEICULO	BETIM	R\$80,000.00
5	GAVETEIRO EM MDF	1	MOBILIARIO	BETIM	R\$100.00
6	MESA EM MDF	2	MOBILIARIO	BETIM	R\$300.00
7	CADEIRA FIXA	1	MOBILIARIO	BETIM	R\$75.00
8	ARQUIVO METALICO	1	MOBILIARIO	BETIM	R\$150.00
9	MONITOR ACER	1	INFORMATICA	BETIM	R\$250.00
10	CPU	1	INFORMATICA	BETIM	R\$350.00
11	ROTEADOR	1	INFORMATICA	BETIM	R\$50.00
			TOTAL		R\$1,133,525.00

3. ACERVO FOTOGRÁFICO

3. ACERVO FOTOGRÁFICO

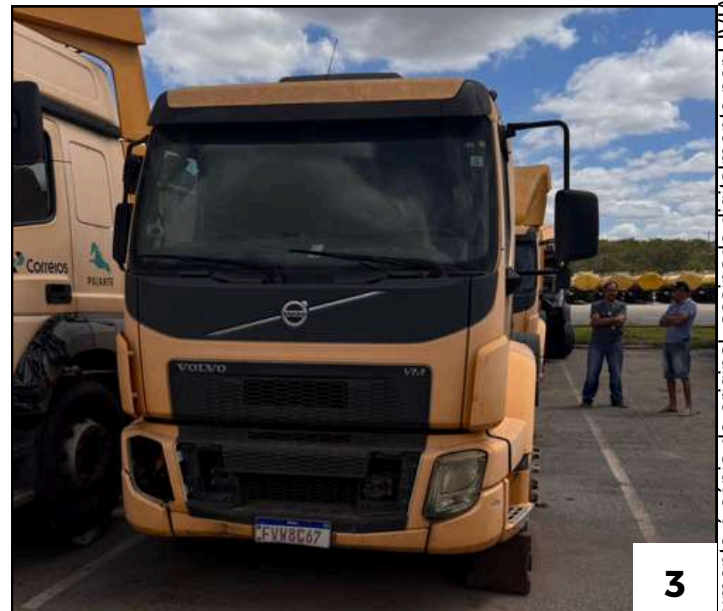

3. ACERVO FOTOGRÁFICO

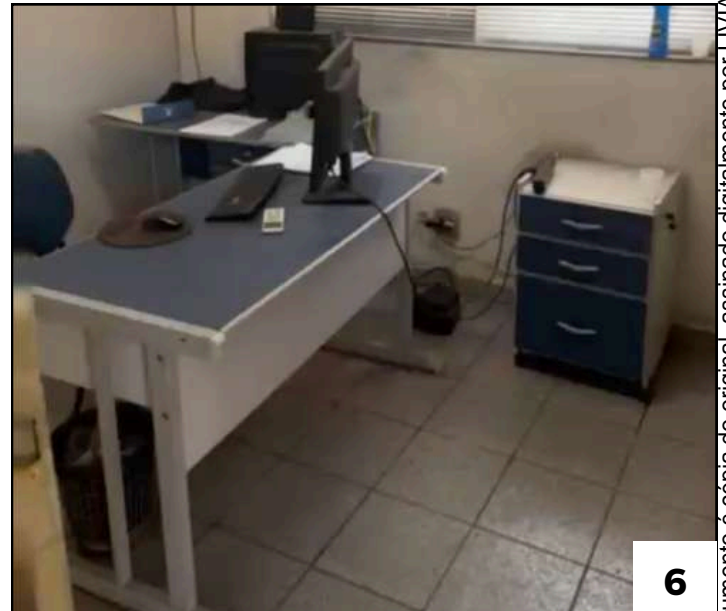

3. ACERVO FOTOGRÁFICO

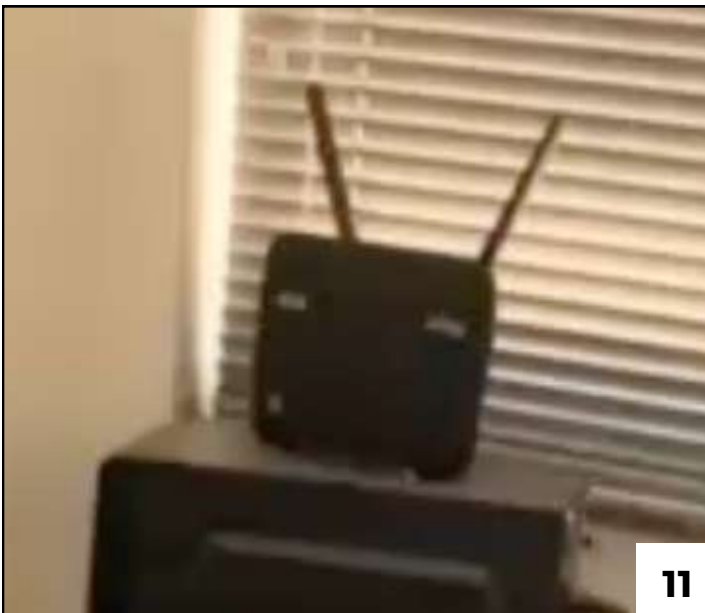
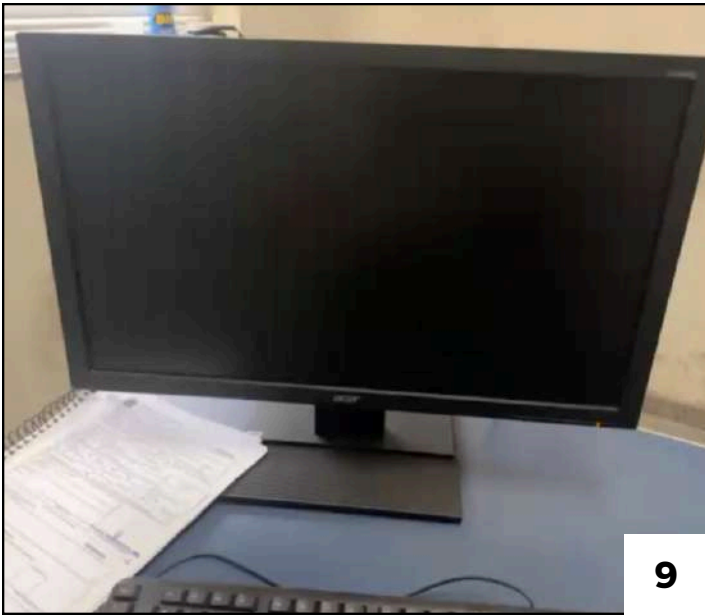



ATIVOS

ATIVOS ADMINISTRAÇÃO JUDICIAL

Dra. Livia Gavioli Machado - OAB/SP 387.809

 contato@ativosajce.com.br

 www.ativosajce.com.br

 +55 11 97218-6494

 Alameda Santos, nº 705, Jardim Paulista, São Paulo/SP, CEP 01419-902.